

 CONGRESO NACIONAL  
DE BIODIVERSIDAD:



*"Biodiversidad y desarrollo: un compromiso de todos"*

---

# LA PRESENCIA DE PUEBLOS INDIGENAS EN LA BIOSFERA CACIQUE LEMPIRA SEÑOR DE LAS MONTAÑAS

*Jesús Misael Cárcamo*



Universidad Indígena  
y de los Pueblos

II CONGRESO NACIONAL  
DE BIODIVERSIDAD:

**bio** Honduras **20**  
**diversa** **19**

*"Biodiversidad y desarrollo: un compromiso de todos"*

# Importancia de la investigación

## Importancia de la investigación

- Los Pueblos Indígenas son las poblaciones humanas más significativas en la preservación de la biodiversidad en el planeta.
- Identificarlos, conocerlos, ubicarlos y respetarlos se convierte en una obligación para todos los agentes externos que interactúan en sus territorios. (Convenio 169 de La OIT).
- Muchos de los conflictos en las áreas especiales en que se conserva la biodiversidad, devienen del desconocimiento de sus cultura, sus derechos y la escasez de información sobre ellos,
- La escasa conciencia, de la población en general, sobre el valor de sus conocimientos y la capacidad para adaptarse con la mínima recarga en los hábitat naturales en que viven.
- El menosprecio a sus formas de hacer ciencia



II CONGRESO NACIONAL  
DE BIODIVERSIDAD:

**bio**Honduras **20**  
**diversa** **19**

*"Biodiversidad y desarrollo: un compromiso de todos"*

# Metodología para la investigación

- **La Línea de Base sobre La Presencia de Pueblos Indígenas en La Reserva Biósfera Cacique Lempira Señor de Las Montañas evidencia la presencia de estas poblaciones y la forma de reconocerles en situaciones muy sutiles para diferenciarles de poblaciones no indígenas.**
- **Una aproximación para cuantificarles presenta muchas dificultades por cuanto no hay una línea divisoria entre quién es y quién no es**



## Métodología para la investigación



1. Ubicar geográficamente los 11 municipios de la zona delimitada como Reserva del Hombre y Biósfera Cacique Lempira Señor de Las Montañas;
2. Establecer criterios para la identificación de las comunidades indígena;
3. Mapear las comunidades, aldeas y caseríos, en el contextos de los municipios y a partir de allí, segregar las probables comunidades indígenas;
4. Por las características gregarias de los pueblos indígenas, se procedió a zonificar los principales núcleos poblacionales;
5. Para determinar la población y su caracterización etaria se recurrió a compilar información de la línea de base poblacional en el marco del Plan de Desarrollo Municipal;
6. La caracterización de los municipios se hizo en base a entrevistas con informantes claves entre los que se destacan facilitadores de ONGs, dirigentes indígenas municipales y locales, Alfareras, curanderas, rezadores, lideres eclesiales, dirigente de organizaciones de Sociedad Civil;
7. Para la verificación de la información se hicieron visitas a las regiones en donde nos entrevistamos con personas conocedoras de historia, tradiciones y activistas de las causas indígenas de los cual dejó un registro fotográfico como evidencia;
8. Para las investigaciones sobre situación de las tierras se recurrió a la oficina del Instituto Nacional Agrario en donde se logró ubicar información sobre títulos de tierras privados;
9. En el tema de Educación, la información se obtuvo en las oficinas de la Unidad de Educación Intercultural y procesada de acuerdo a observaciones.

CONGRESO NACIONAL  
DE BIODIVERSIDAD:

**bio**Honduras **20**  
**diversa** **19**

*"Biodiversidad y desarrollo: un compromiso de todos"*

# Hallazgos de la investigación



# Hallazgos de la investigación

Aquí esta La Biósfera

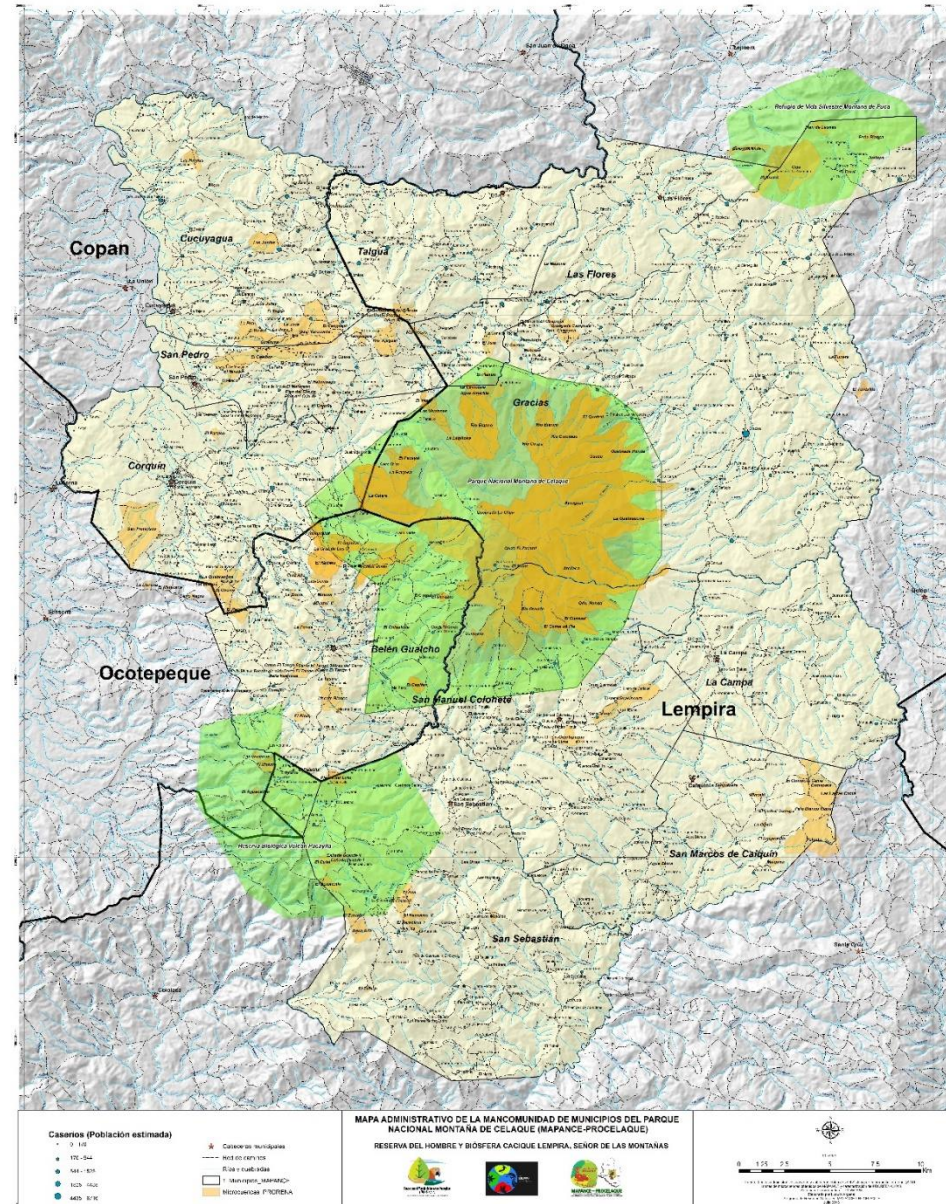

CONGRESO NACIONAL DE BIODIVERSIDAD:

**Honduras 2019**  
**bio diversa**

"Biodiversidad y desarrollo: un compromiso de todos"

# Hallazgos de la investigación

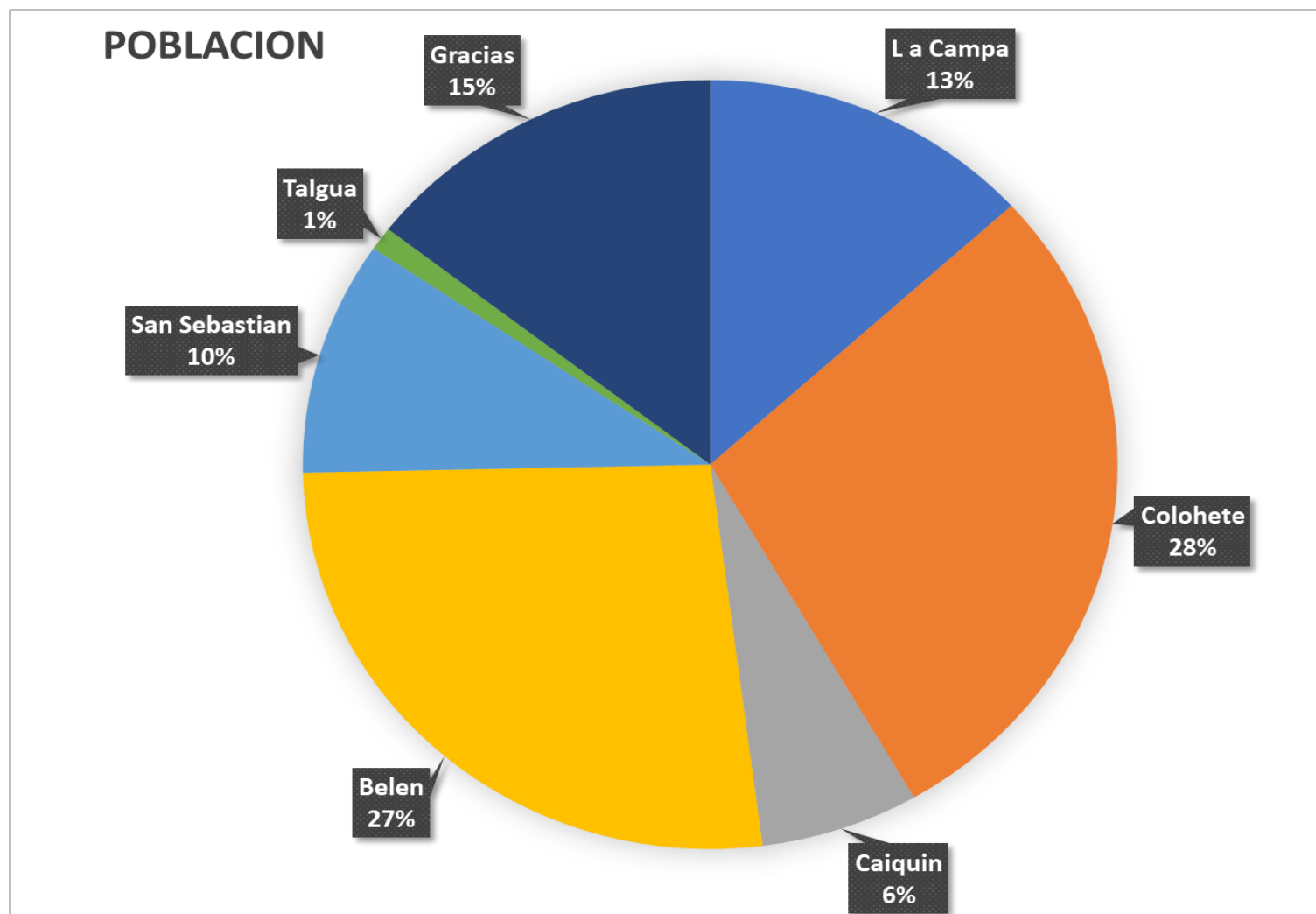

## POBLACIÓN INDIGENA

Municipio	Poblacion
LA CAMPA	6457
COLOHETE	13849
CAIQUIN	3063
BELEN	13019
SAN SEBASTI	4798
TALGUA	478
GRACIAS	7072
<b>TOTAL</b>	<b>48736</b>

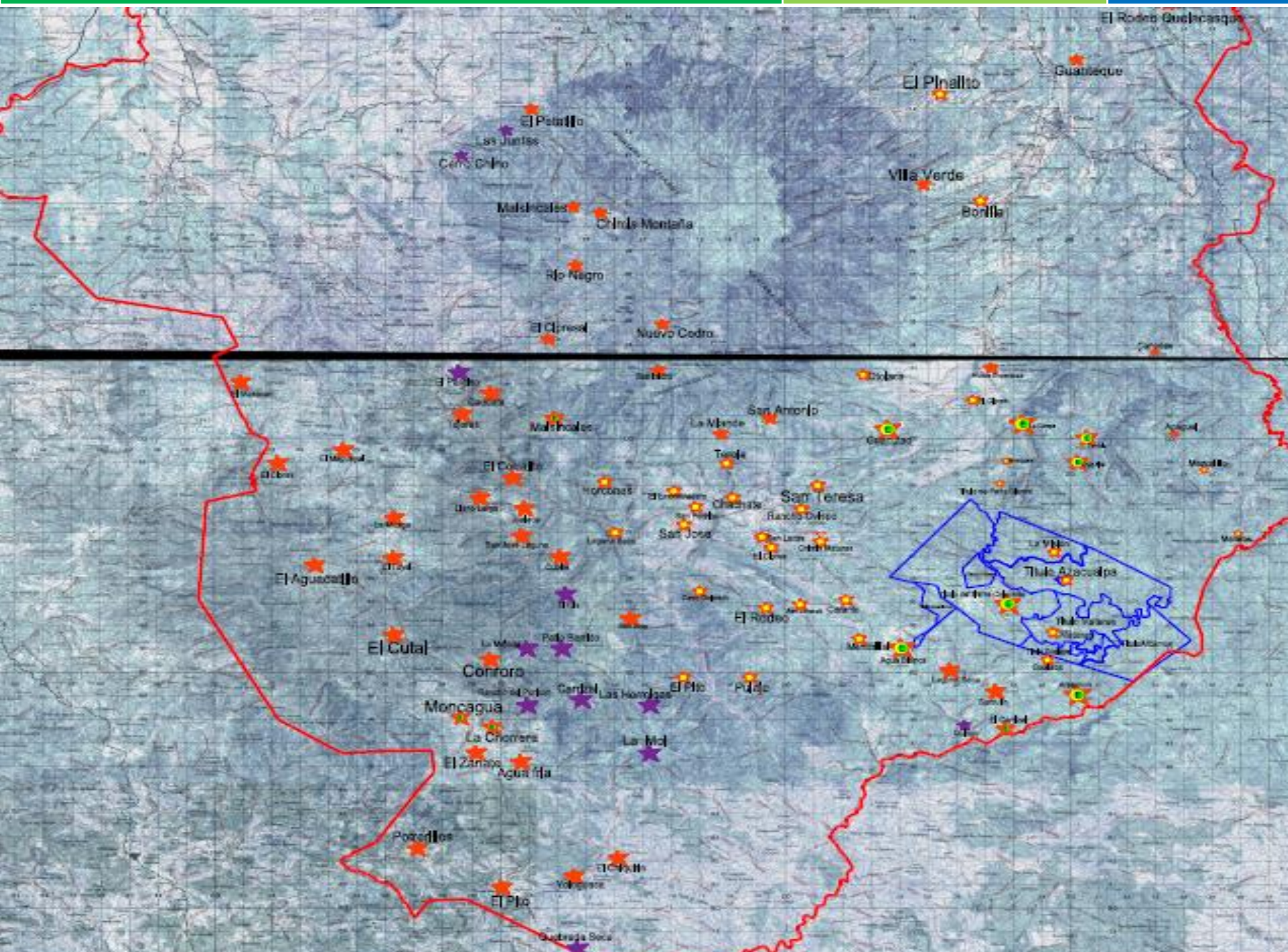

**Aquí estamos los  
indígenas**

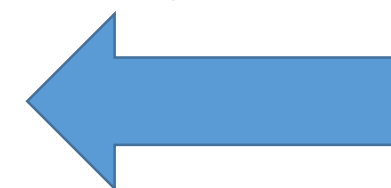

# Nuestras semillas Nuestras semillas

"Biodiversidad y desarrollo: un compromiso de todos"



# Nuestra milpa Nuestra milpa



Tortilla ✓  
Tamales  
Tamalitos  
montucas  
Pastels  
Totoposte  
rigüas  
Chilate  
Atol.  
Pinoj  
Chalanes  
Quesadillas  
Chicha  
Ticucos  
Albondigas  
Alborotos

Popusas  
Cabeza  
Pan / Salpores  
rosquillas  
Baleados  
Tacos fritos  
Tacos mexicanos :=  
Enchilada  
Catachus → rizobium  
Elote  
Jibote  
Vicio/carbon  
Guatenes  
empanadas  
Pastelitos de perros P rob

# Nuestros Territorios

# Nuestros Territorios



*"Biodiversidad y desarrollo: un compromiso de todos"*

# Nuestros Territorios Nuestros Territorios



# Nuestra alfarería y cestería

## Nuestra alfarería y cestería

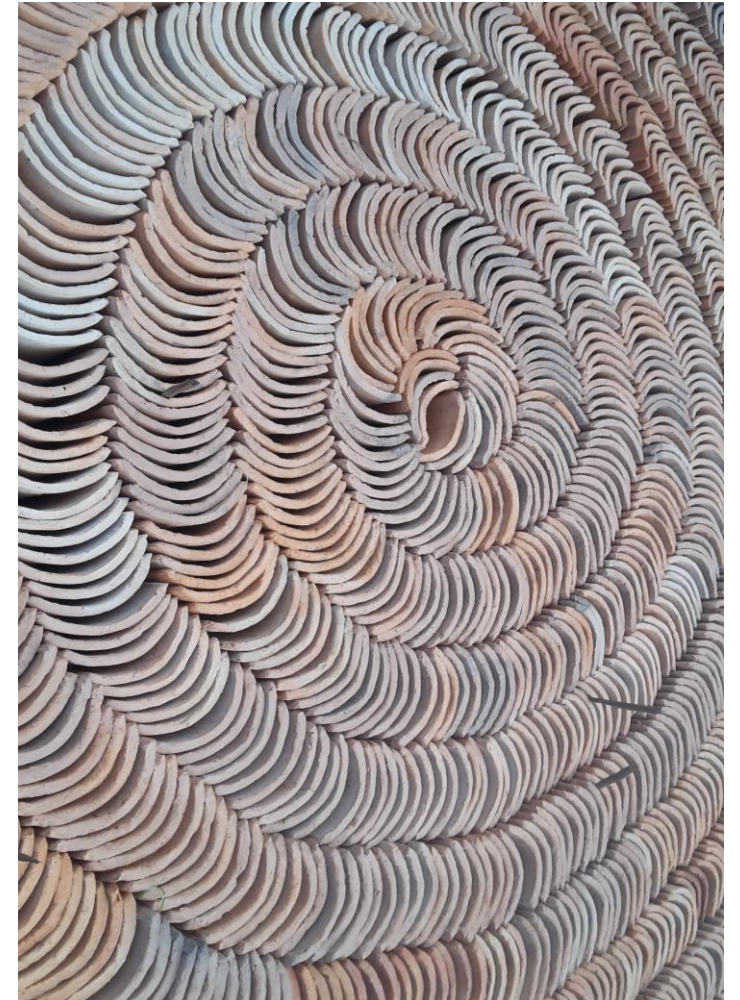



# Medicina Tradicional

# Medicina Tradicional



# Recolección y cosecha

# Recolección y cosecha



# Los Guardianes Los Guardianes



II CONGRESO NACIONAL  
DE BIODIVERSIDAD:



*"Biodiversidad y desarrollo: un compromiso de todos"*

# Conclusiones de la investigación

## Conclusiones de la investigación

- Cuatro de los 11 municipios pueden considerarse indígenas: La Campa, San Marcos Caiquín, San Manuel de Colohete y Belén Gualcho Ocotepeque.
- Otros tres municipios cuentan con zonas indígenas en su jurisdicción,
- La presencia institucional en la región es masiva y desordenada, totalmente fuera del enfoque metodológico para abordar comunidades indígenas. Esto está ocasionando el acampesinar a los indígenas y pasar después a la precarización de su situación por el reacomodamiento cultural.
- Las nuevas formas de migración a las ciudades o al ejército está cambiando aceleradamente la cultura de la región.



## Conclusiones de la investigación

- Los Gobiernos locales no tienen visión de un enfoque de desarrollo diferenciado tomando en cuenta la cultura
- El Sistema de Salud implementado por El Estado está haciendo estragos en el sistema de salud tradicional lo que los está dejando más vulnerables
- La territorialidad y el uso de sus tierras están entrando en precariedad ya que población ladina está acaparando sus tierras para café y se proyecta la producción de aguacate.
- Sus organizaciones indígenas a nivel local y municipal padecen de estancamiento y están perdiendo beligerancia en la defensa de sus derechos

La Universidad Indígena es un espacio con potencial para que los sabios tradicionales y la ciencia moderna hagan su encuentro y ayuden a las nuevas generaciones de indígenas



II CONGRESO NACIONAL  
DE BIODIVERSIDAD:



*"Biodiversidad y desarrollo: un compromiso de todos"*

# Recomendaciones

## Recomendaciones

- Promover el fortalecimiento de las culturas locales ampliando la cobertura del sistema educativo intercultural del Estado.
- Fortalecer el sistema de salud tradicional y consensuar con los servicios del estado un sistema de atención más amigable con la cultura local.
- Crear capacidades para el desarrollo empresarial desde la perspectiva de la ruralidad y la indianidad. Que los indígenas aprendan cómo funciona la economía de mercado para que sepan cómo participar en estos espacios sin dejar de ser ellos mismos.
- Promover en las instituciones y en los gobiernos locales un enfoque indigenista de sus propuestas metodológicas.
- Que las decisiones de del desarrollo estratégico de la región sean debidamente consensuadas con esta población que constituye un poco más del 30% de los habitantes de la región.



### **ODECO**

Maricelli Portillom Directora Ejecutiva  
Abrahan Villeda, Coordinador Técnico de  
Programas  
Cristian García, Facilitador de Campo

### **MAPANCE**

José Luís Flores, Director de Proyectos  
Ludwin Argeñal, Forestal y Cartografía

### **Mancomunidad Colosuca**

Rony Mejía. Gerente  
Hermes Mejía, Técnico en PDM

### **IHCAFE**

Carlos Lara. Director Regional

### **Instituto Nacional Agrario**

Balford Vicente Alvarado. Director Regional  
Jorge Ortega. Topógrafo y Cartógrafo

### **Organización Nacional Indígena Lenca de Honduras**

Silvestre Perez  
José Rosa Sánchez

### **La Campa**

Mercedes Gómez. Alfarera, La Campa Centro  
Nicolasa Santos. Alfarera Cruz Alta  
Suyapa Gonzales, Alfarera de La Cooperativa  
Julio Zelaya, Horticultor y Cafetalero  
Pablino Santos, Líder de Pastoral Indígena

### **San Marcos Caiquín**

Pablo Hernández, Alcalde Mayor de La Auxiliaría  
de La Vara Alta  
Valentín López Valentín, Presidente de La  
fundación Indígena Comunitaria  
Doany Acosta, Coordinadora Unidad Técnica  
Municipal  
Elvin Muñoz, Regidor Municipal

### **San Manuel Colohete**

Victoria Muñoz, Comadrona y experta en  
gastronomía  
Darwín Valentín, Líder Comunitario  
Domingo Flores, Presidente Consejo Indígena Local  
Belarmino, Presidente CIL Corante  
Selvin Muñoz, Guía del Municipio

### **Belén Gualcho**

Rigoberto Bautista, Presidente del Consejo Indígena  
Municipal  
Técnicos de ODECO  
Técnicos de La Alcaldía  
Cristian Tenorio, Alcalde Municipal

### **San Sebastián**

Santiago Jacinto, Pastoral Indígena  
Jesús Muñoz, Cuidador de Tradiciones  
Antonio Pacheco, , Consejo Indígena Municipal

### **Talgua**

Rigoberto Benítez, Comisionado Municipal  
Doña Clara Mejía, Anciana de Colosinca  
Benigno Gonzales, El Ciruelito

### **Gracias**

Silvestre Perez, ONILH CID  
Mancomunidad COLOSUCA  
Manuel Beitez, Presidente Consejo Indígena Lenca  
Jorge Ponce, Asesor Fundación Puca

### **Corquín**

Equipo Técnico ODECO  
José Manuel Bautista, Líder Comunitario Sector El Petatillo  
Pablo Alemán, Patronato de Las Juntas.

**“Arrancaron nuestros  
frutos, cortaron  
nuestras ramas,  
quemaron nuestro  
tronco, pero no  
pudieron arrancar  
nuestras raíces”**

**Popol Vuh**

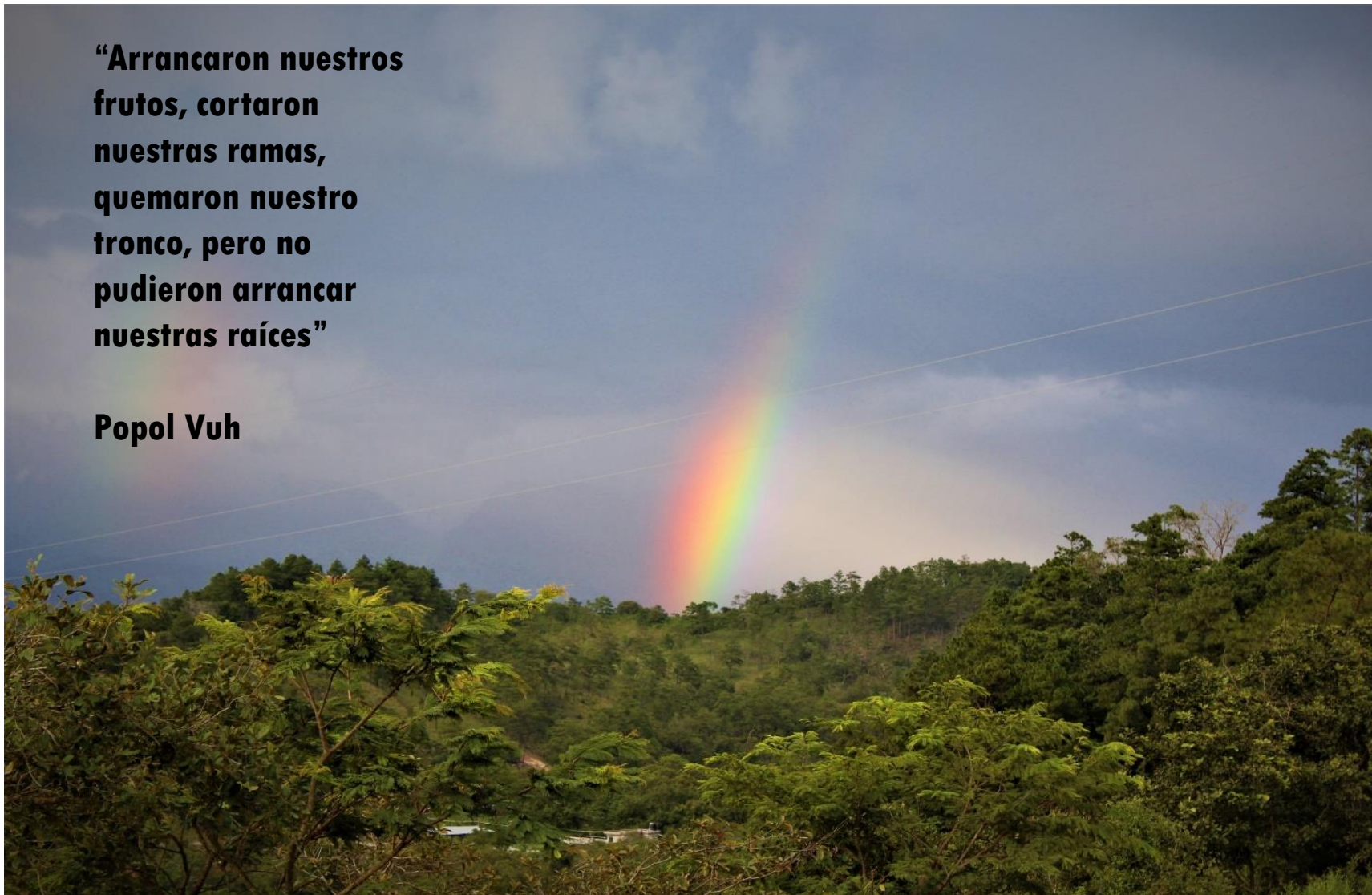

II CONGRESO NACIONAL  
DE BIODIVERSIDAD:

**Honduras 20**  
**bio diversa 19**

*“Biodiversidad y desarrollo: un compromiso de todos”*

